御品

STYLE LUXURIES

空气净化器

安装说明书

安装产品前请仔细阅读本安装说明书

适配车型：智能车载空气净化器适配 18+款华晨宝马 5 系
产品编号：PW025109
零 件 号：20024447801
版　　本：A/0

空气净化器安装注意事项：

1、 为了安全和确保产品正常使用，由销售本产品的专业工作人员或经过培训人员安装，切勿私自拆卸本机，以免造成本产品损坏及事故发生；

2、 装车前的注意事项：

1） 与客户沟通：咨询车手扶箱是否加装过或改装过；

2） 启动发动机，检查并确保：汽车各仪表盘针指显示正常及无故障报警，车内门边开关、遥控钥匙按键灵敏并正常使用，如发现有异常及时告知客户；

3） 关闭发动机，检查并确保：汽车内、外表面完好，原车手扶箱内箱、空调后排出风无损坏变形等；

4） 检查并确保该套空气净化器配件清单的种类、数量齐全；

5） 安装人员取下身上所携带的金属物品等硬物；

3、 装车中的注意事项：

1） 拆下的汽车组件一定要保管好，对可能刮花原车的地方采用贴美纹纸、隔珍珠棉等方式进行保护；

2） 穿线时，防止空气净化器/原车线束被划破出现短路的潜在风险；连接线路时，连接头一定要做好绝缘并预留一定的活动空间；各部件需固定牢固；

3） 将空气净化器固定在车身上前，先将各线束连接好，确保本产品各功能能正常运行再安装；

4、 汽车的清洁、整理：

1） 安装过程留下的杂物及时处理，不要留在车内；

2） 对汽车内饰、外观有弄脏的，用干净的布清洁干净；

5、 汽车启动状态下，请勿插拔各连接部件的接头，以免插拔时损坏原车或部件。

安装说明书免责声明：

1、 本安装说明书的图片仅供安装方法参考；

2、 非专业人员或未经培训人员安装的，且未按本安装说明书要求、步骤安装的，出现异常或事故，本公司不负任何责任；

本安装说明书最终解释权归广东东箭汽车科技股份有限公司；

空气净化器配件清单：

编号	零件名称	数量	图片	编号	零件名称	数量	图片
①	净化器总成	1	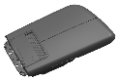	②	接车线束	1	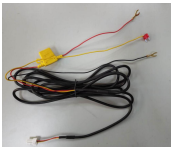
③	香薰	1		④	扎带	5	
⑤	净化器配件	1					

空气净化器安装工具清单：

编号	工具名称	数量	图片	编号	工具名称	数量	图片
①	工具箱	1		②	工具刀	1	
③	美纹纸	1		④	电工胶布	1	
⑤	撬板	1		⑥	万用表	1	

线束连接说明：

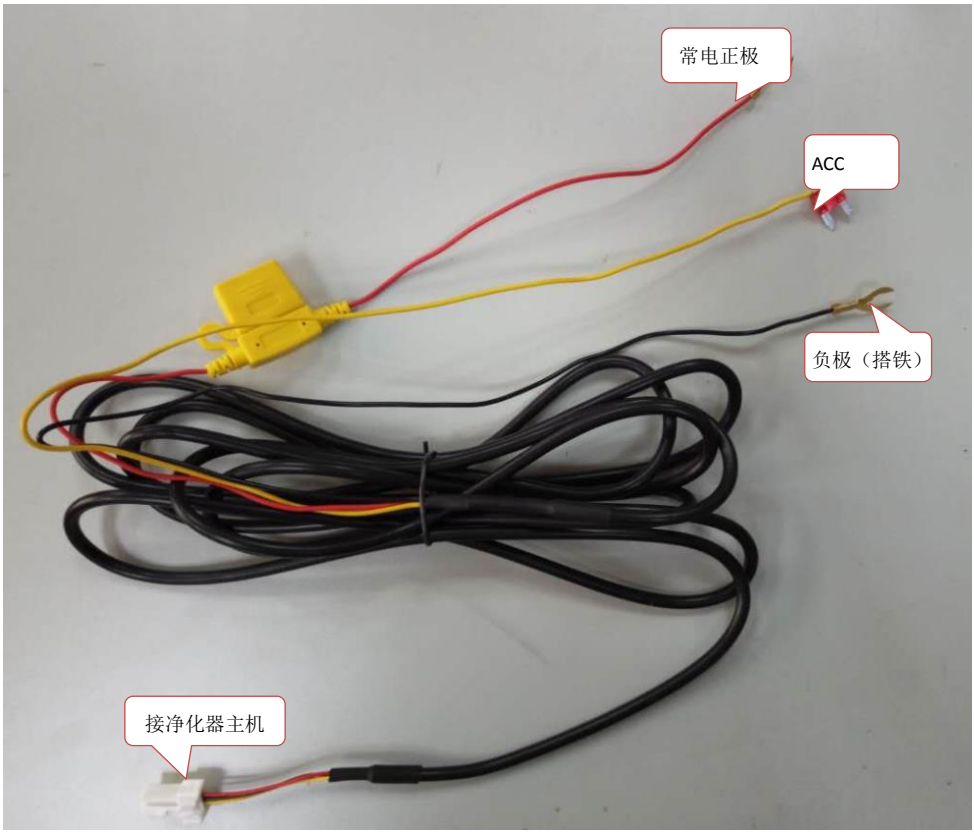

安装步骤一：拆原车手扶箱

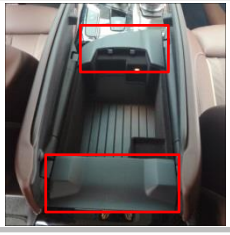		
1.1 首先打开原车手扶箱盖 ,需把上图圆圈位置塑料件拆下，注意防止刮花，后续复原；	1.2 如图示意，把原车塑料盖拆下	1.3 小心拆下原车塑料盖 ,注意内部卡扣

1.4 拧出 4 个螺丝，取出扶手箱盖

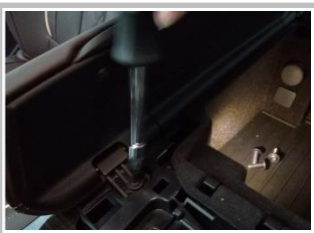

1.5 如图示意拆下的原车螺钉需妥善保管，后续还原安装

1.6 按图片方式撬出植绒箱，听到“啪”一声响，植绒箱即脱出

1.7 拔出电源线，取出电源线卡扣

1.8 取出固定在植绒箱体的环境灯

1.9 用撬板撬出后出风盖 ,插头暂时拔下

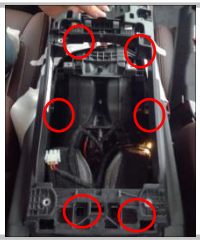

1.10 拧开 6 个自攻钉，取出内箱

1.11 拔出开关活动件，拔出插销，钩子，装配到净化器内箱上

1.12 环境灯安装到净化器内箱底部

1.13 装入净化器，依次锁回 6 个自攻钉

1.14 螺丝锁紧配件，撕开 3M 胶的防粘层

1.15 把原车开关装到净化器上

1.16 连接电源线，把电源线藏在后出风位置

1.17 螺丝锁紧后盖（配件）

1.18 装入后壳（覆皮配件），复原后出风盖，安装完成

安装步骤二：安装空气净化器和布线

2.1 拆下副驾驶位右侧下角内部位置装饰件，线束连接在此处

2.2 将图中所示副驾驶室 A 柱侧面塑料盖板拆下，保险盒在内部

2.3 拆下右侧中控台此面板，负极在内部

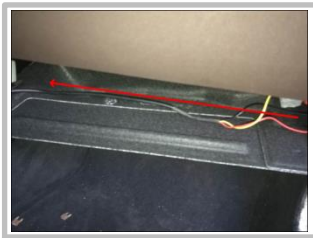

2.4 线束沿着虚线隐藏好，延伸到手扶箱位置，线束插头对接好

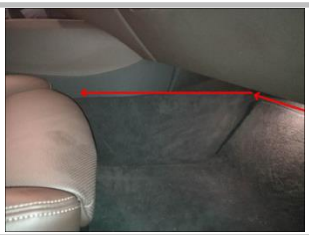

2.5 通过护板至中控饰板内部穿过，线束用扎带固定并隐藏起来

2.6 延伸到手扶箱内部

2.7 **负极**：负极在保险盒附近位置看到不带油漆的螺栓柱，装上连接片拧紧

2.8 用扎带锁紧电源线，预留足够活动空间，注意：验证电源线不会被磨损，防止干涉线束

2.9 所有布线接线完成后，最后插上插头

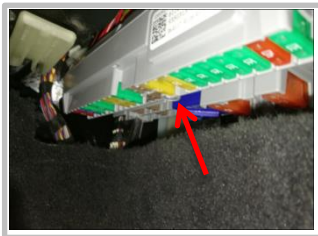

2.10 接 ACC/接正极常电：拆掉驾驶室右下角 A 柱盖板，看到此原车保险盒

2.11 安装方式二接 ACC/接正极常电：如上图用保险丝取电器时，需把红色接头拔出来

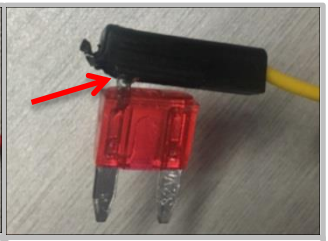

2.12 安装方式二接 ACC/接正极常电：需把插头拔出如图示意箭头位置脱离，预防安装时没有插到位，然后再正确插入保险盒内

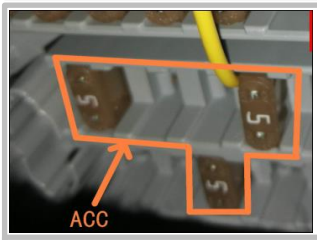

2.13 接 ACC 方式： 此保险盒内橙色框内均为 ACC

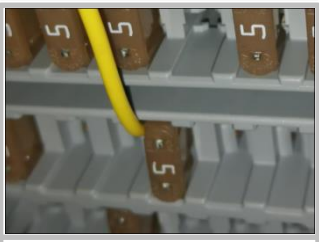

2.14 接 ACC 方式一：用原车对应 ACC 保险丝，取下一颗原车 5A 保险丝用我司 ACC 保险丝缠上再还原插入保险丝位置

2.15 接 ACC 方式二：把我司取电器插头插入原车保险丝对应位置内

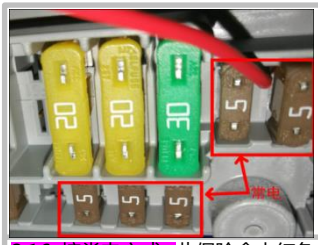

2.16 接常电方式：此保险盒内红色框均为正极常电

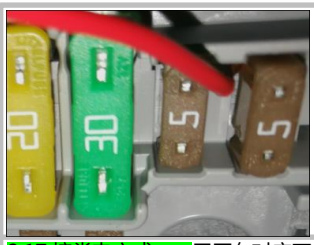

2.17 接常电方式一：用原车对应正极保险丝，取下一颗原车 5A 保险丝用我司正极保险丝缠上再还原插入保险丝位置

2.18 接常电方式二：把我司取电器插头插入原车保险丝对应位置内

安装步骤三：安装零部件、还原内外饰

3.1 图中塑料件复原,安装所有自攻钉安装

3.2 拆下的原车装饰件复原安装 ,检查发动汽车引擎检查净化器有没有正常工作，复原所有连接位螺钉

御品

STYLE

LUXURIES

售 后 服 务 技 术 文 件

本安装说明书所有权归广东东箭汽车科技股份有限公司所有，未经本公司预先书面同意，严禁复制全部或部分内容作为商业用途。

地 址：广东省佛山新城乐从大道西B333号
邮 编：528000
电 话：0757-28082613/28082629
网 址：www.dongjiancorp.com